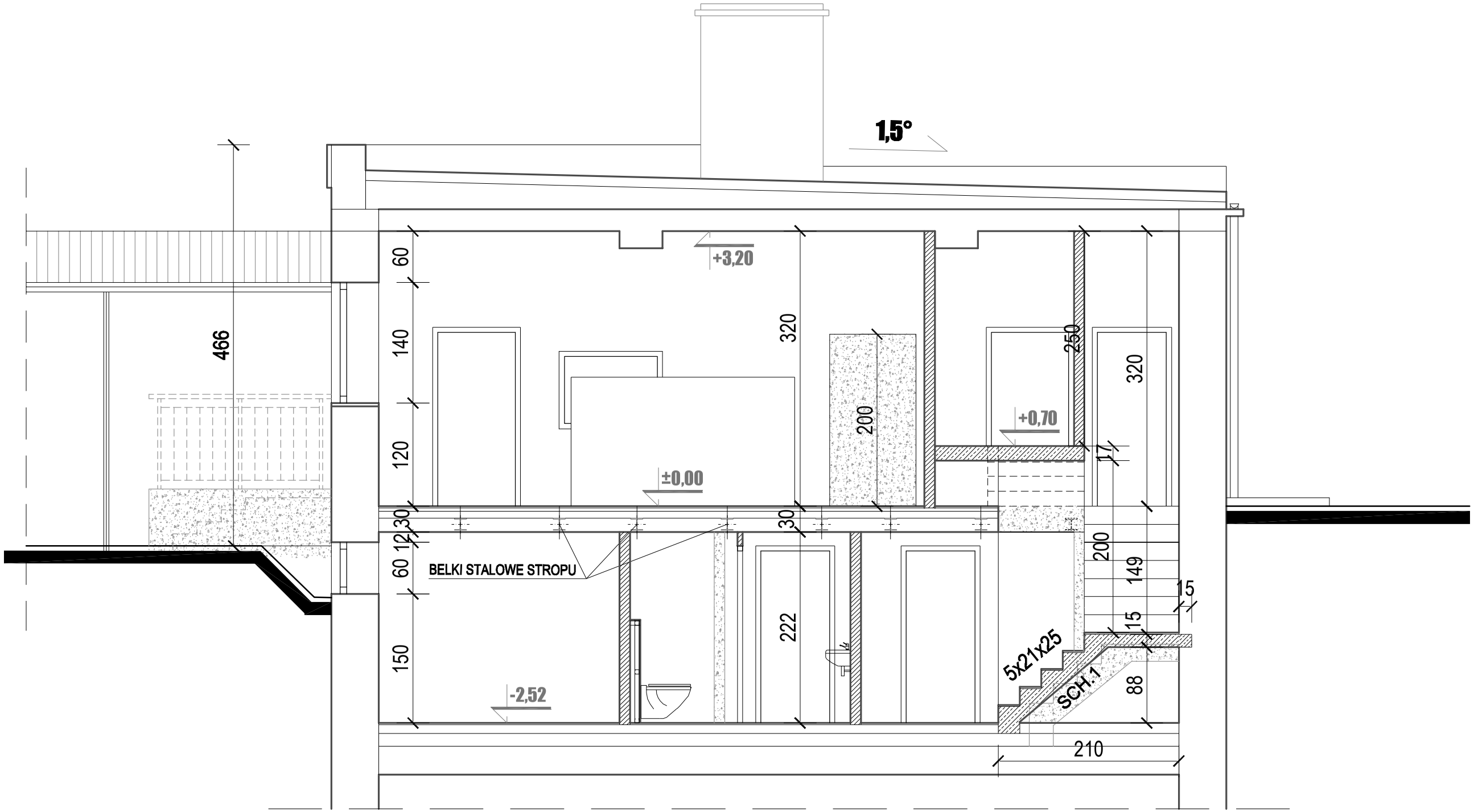


**architektura**środowisko
Pracownia Projektowa
42-202 Częstochowa, ul. Wały Dwernickiego 79/1 tel. 502 440 467

| | |
|---|---|
| INWESTOR : | Szkoła Podstawowa nr 1 im. A. Mickiewicza w Krzepicach<br>ul.A. Mickiewicza 13/17, 42-160 Krzepice |
| NAZWA PROJEKTU : | Dostosowanie kuchni do obowiązujących przepisów<br>w Szkole Podstawowej nr 1 im. A.Mickiewicza w Krzepicach |
| BRANŻA : | Architektura i konstrukcja |
| TREŚĆ RYSUNKU : | PRZEKRÓJ A-A |

| | | NAZWISKO: | PODPIS: | |
|---|---|---|---|---|
| FAZA PROJ.<br>Projekt budowlany | PROJEKTOWAŁ: | arch. Leszek Żołnowski<br>upr. proj. nr Bl/12/87 | | DATA<br>05.2015 |
| SKALA:<br>1:50 | | mgr inż. Grzegorz Gruca<br>upr. proj. nr 159/90 | | RYS.NR<br>04 |